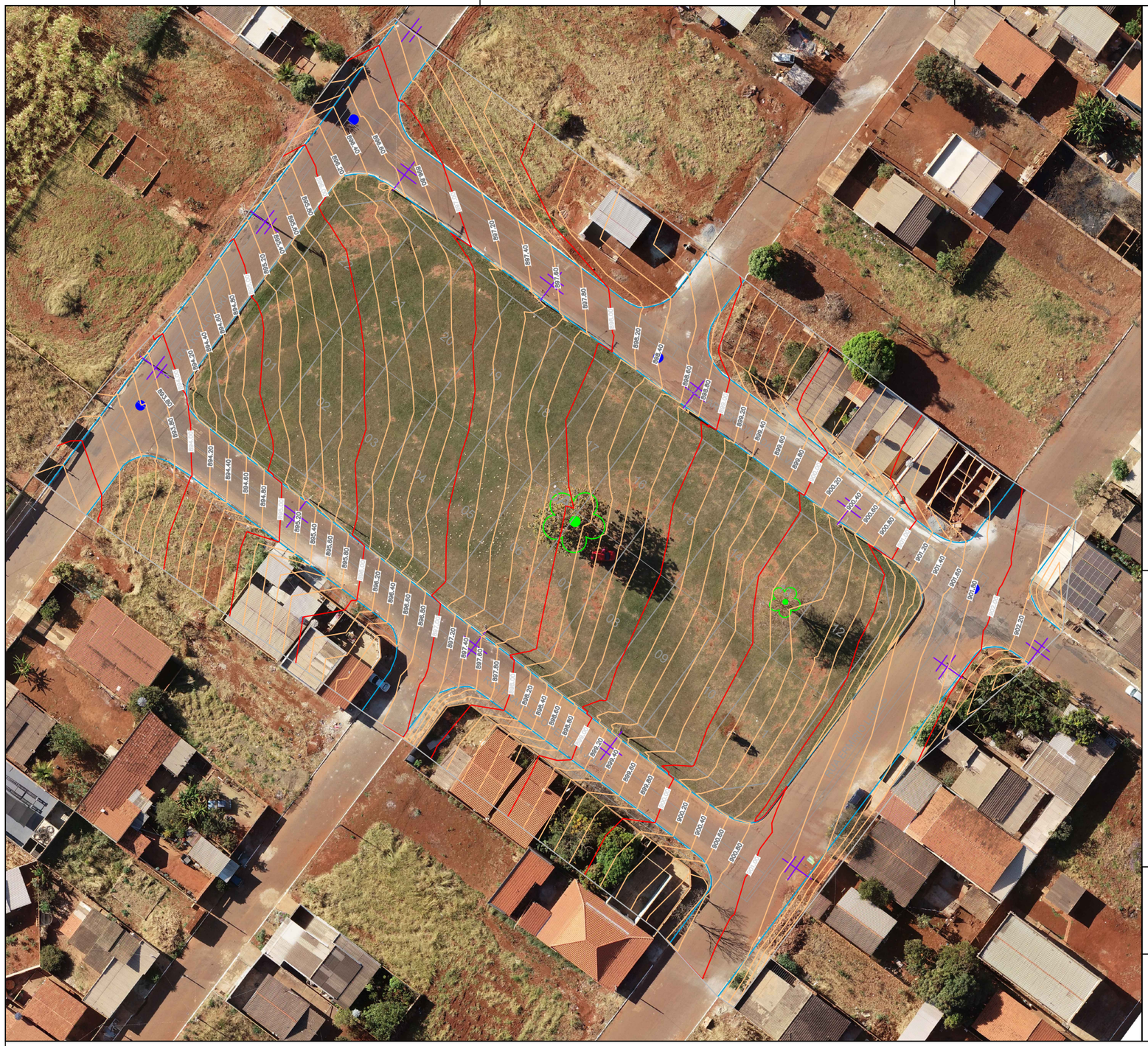

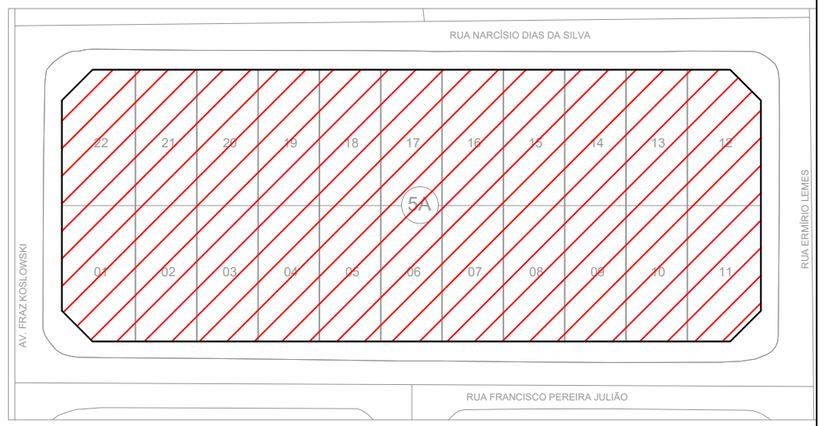

LOCALIZAÇÃO RESIDENCIAL CAMPO BELO
ESC.: 1/1000

LEGENDA:

- POSTE
- MEIO FIO
- MURO
- CERCA
- PV

Levantamento Topográfico Planialtimétrico:

Realizado nas coordenadas planas UTM

Sistema de Referência SIRGAS 2000, FUSO 22 SUL

Meridiano Central: - 51°.

OBSERVAÇÕES:

Desenho elaborado tendo como base a planta urbanística apresentada pelo município de Bonfinópolis–GO.

LEVANTAMENTO TOPOGRÁFICO PLANIALTIMÉTRICO – QUADRA A1
ESC.: 1/750

AGEHAB
Agência Goiana de Habitação

TOPOGRAFIA

LEVANTAMENTO PLANIALTIMÉTRICO CADASTRAL

ENDEREÇO: QUADRA A1, LOTES 01 A 22, AVENIDA FRAZ KOWSLOSKI, RESIDENCIAL CAMPO BELO, BONFINÓPOLIS-GO.

PROPRIETÁRIO: AGÊNCIA GOIANA DE HABITAÇÃO - AGEHAB
CNPJ: 01.274.240/0001-47

AUTOR: CLAUDIO HUMBERTO CARDON
CREA: 22414/D-GO

CONTEÚDO:
- LEVANTAMENTO PLANIALTIMÉTRICO
- PLANTA DE LOCALIZAÇÃO

MUNICÍPIO: BONFINÓPOLIS

ÁREA DO TERRENO:	DESENHO:	ESCALA:	FOLHA:
9.850,00 m²	Claudio Cardon	Indicada	01/01
ART:	**PROGRAMA:** / **DATA:**	**FORMATO:**	
1020240258461	AUTOCAD - 2023 / SET/2024	A3 (420x297mm)	

IMPORTANTE: ANTES DA EXECUÇÃO, VERIFICAR A COMPATIBILIDADE COM PROJETOS COMPLEMENTARES: EXECUTIVO, ESTRUTURAL, ELÉTRICO E HIDRÁULICO.